

ELEVAÇÃO - EIXOS A, B, 3, E (x4)
ESCALA: 1/25

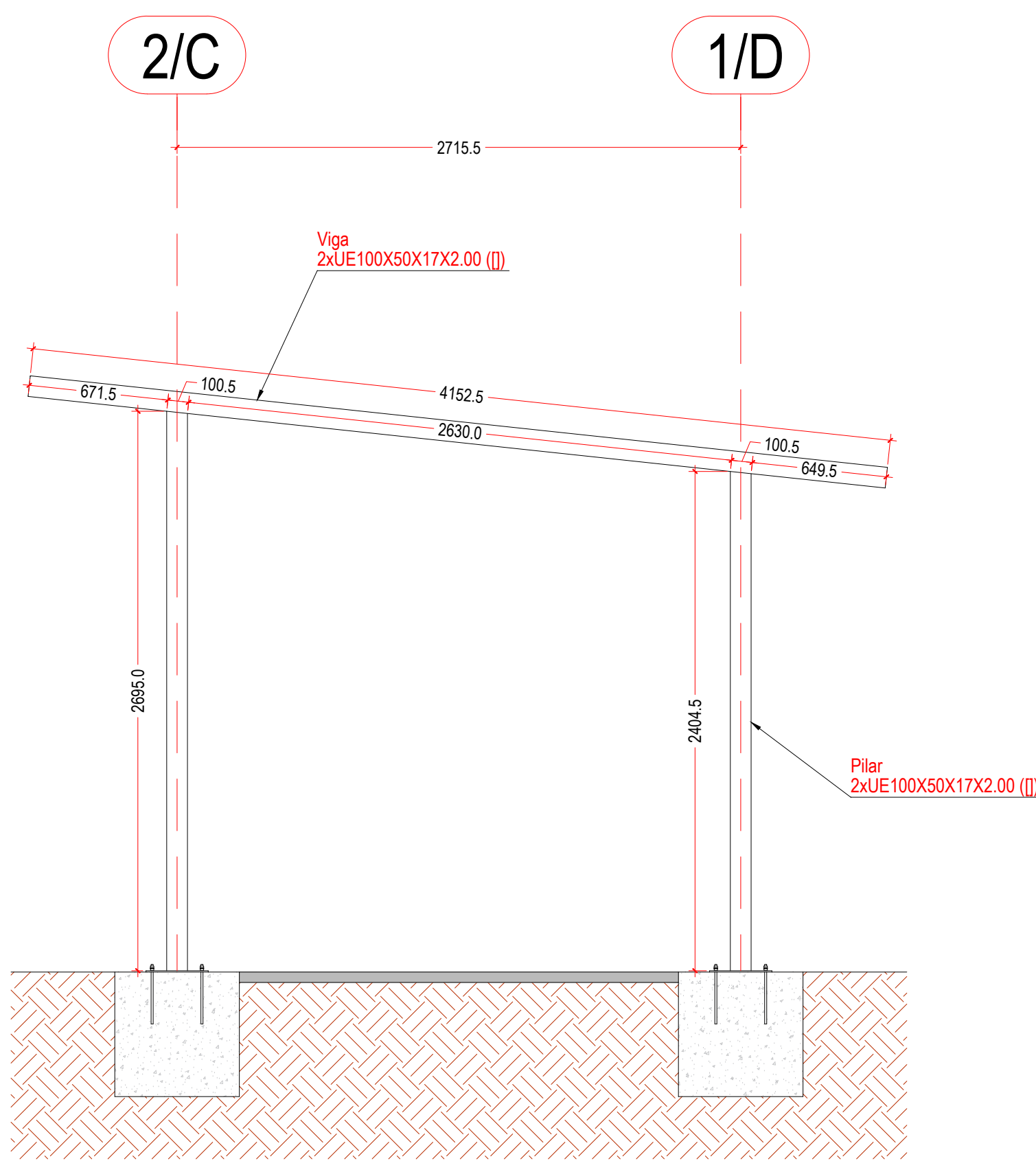

ELEVAÇÃO - EIXOS F, G (x2)
ESCALA: 1/25

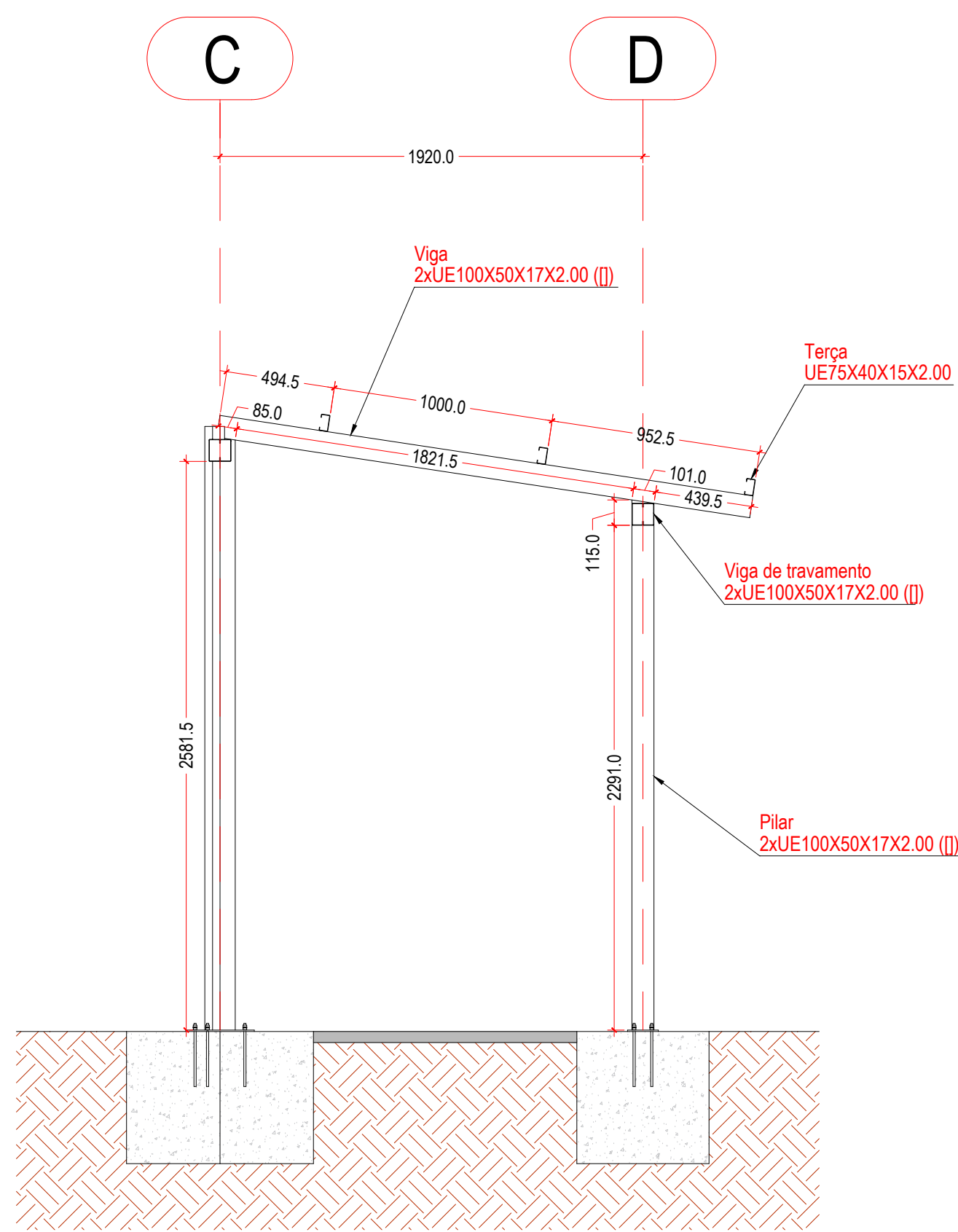

ELEVAÇÃO - EIXOS C, 2, 4, D (x4)
ESCALA: 1/25

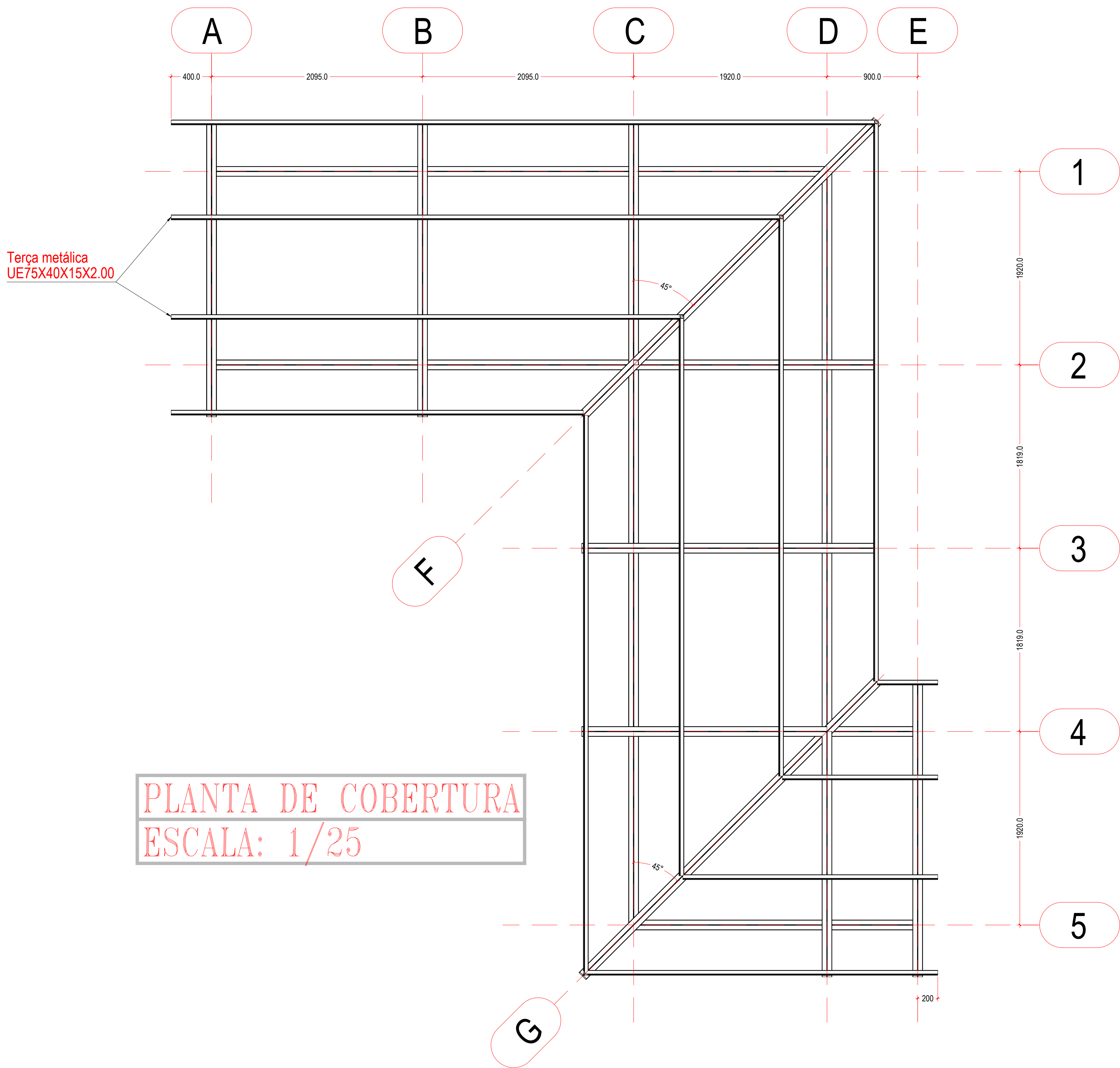

PLANTA DE COBERTURA
ESCALA: 1/25

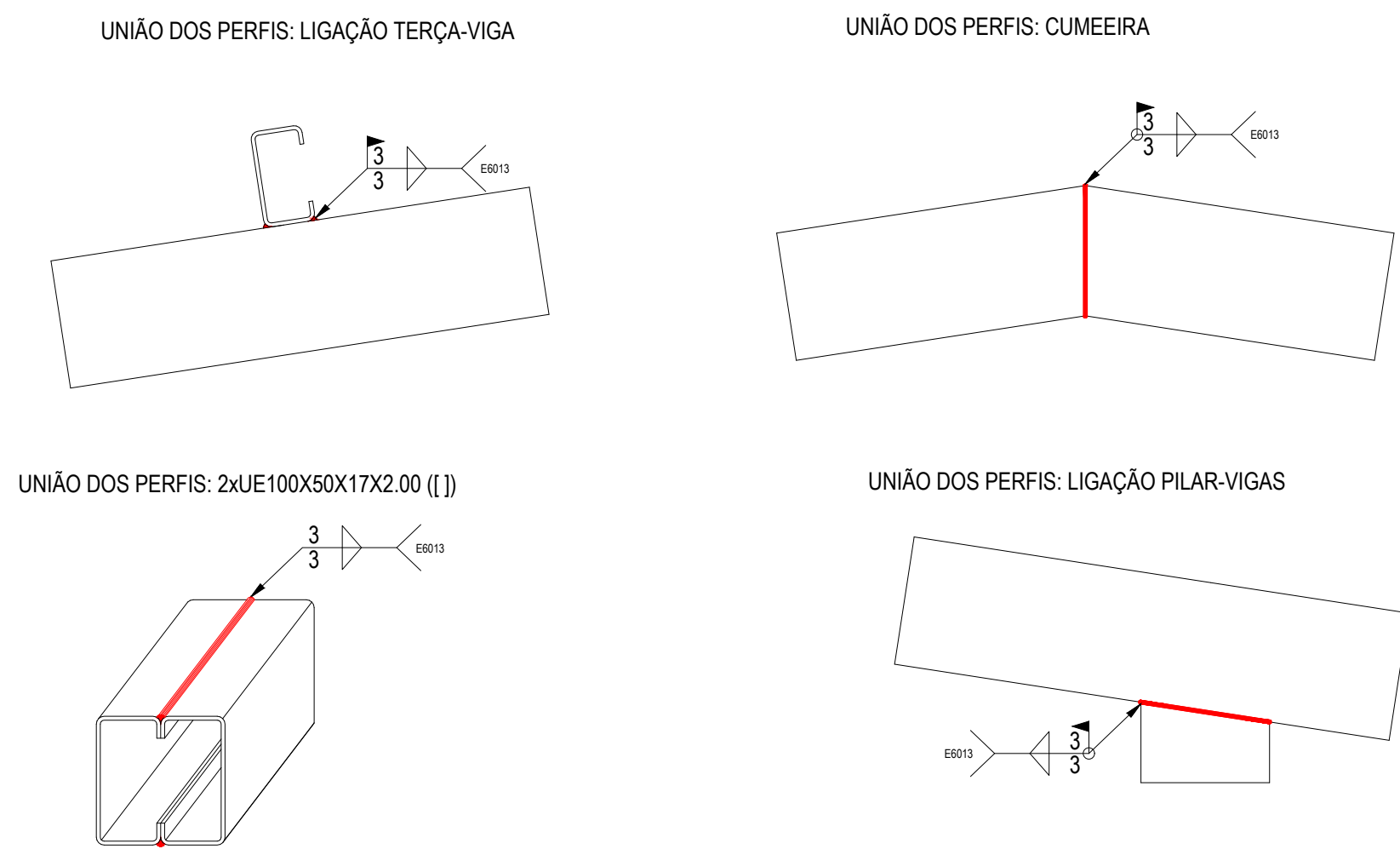

DETALHAMENTO DAS SOLDAS
SEM ESCALA



ESTADO DE GOIÁS
SECRETARIA DE ESTADO DA EDUCAÇÃO
SUPERINTENDÊNCIA DE INFRAESTRUTURA
GERÊNCIA DE PROJETOS E INFRAESTRUTURA

GERÊNCIA DE PROJETOS E INFRAESTRUTURA
APROVADO ____/____/____
TÉCNICO RESPONSÁVEL PELA APROVAÇÃO

C.E. ARY RIBEIRO VALADÃO FILHO

REFORMA E AMPLIAÇÃO

ENDEREÇO
Rua Jesus Alfredo da Silva, Nº 32, Vila São Lourenço, CEP: 75.900-000, Acreúna - GO.

ÁREA DO TERRENO	ÁREA PERMEAB.	ÁREA EXISTENTE	ÁREA A DEMOLIR	ÁREA A CONSTRUIR	ÁREA TOTAL CONSTRUÇÃO
5.035,34 m²	2.121,67 m²	1.914,82 m²	26,02 m²	211,00 m²	2.125,82 m²

Eduardo Augusto

AUTOR: ENG. CIVIL EDUARDO AUGUSTO DA SILVA CÂNDIDO - CREA: 1017408413D-GO

RT DA OBRA

PROPRIETÁRIO: SECRETARIA DE ESTADO DA EDUCAÇÃO CNPJ: 01.409.705/0001-20
PREPOSTO: SABRINA SILVA VIEIRA VALENTE CPF: 041.530.091-64

ESTRUTURA METÁLICA - PASSARELA 1

TIPO DE PROJETO

PLANTA DE COBERTURA:
- DETALHAMENTOS DAS ELEVAÇÕES DE TODOS OS EIXOS.

ASSUNTO:

DATA: JUNHO/2025 ESCALA: INDICADA REVISÃO: 000 Nº RT/ART: 1

REV.	DATA	DESCRIÇÃO	VISTO
00	26/06/2025	EMISSÃO INICIAL (PROJ)	EDUARDO
01			
02			

2/2

FOLHA: